

ECO LOG FOREST- INSPEKTIONS RAPPORTER

Eco Log, 580E - Skördare

Bilder

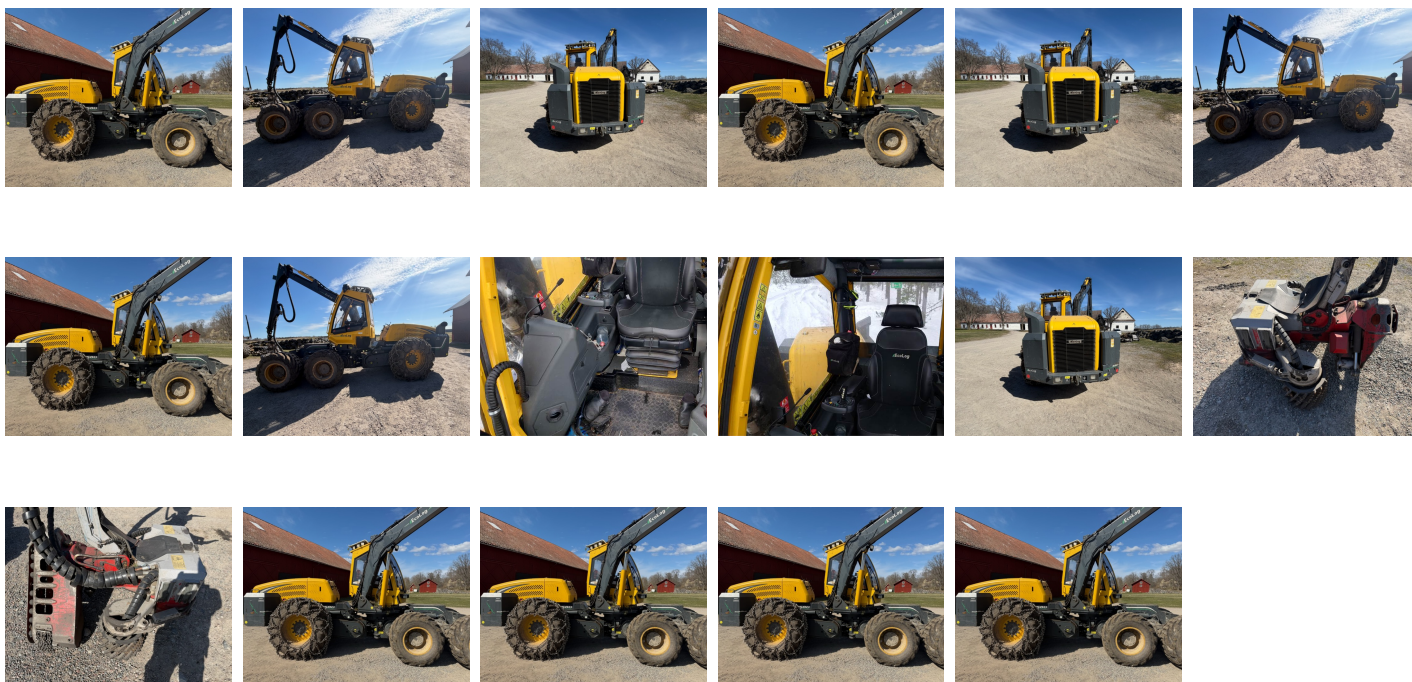

Information

Märke: **Eco Log**
Modell: **580E**
Timmar vid inleverans: **14000**
Besiktningdatum: **260312**

Modellår: **2019**
Serienummer: **580E703**
Inleveransdatum: **260530**

Basmaskin

Framaxel: **Boogie**
Brandsläckning: **Installerad, Godkänd**
Pumplåda: **Normal**
Lack: **Bra**
Ram fram: **Normal**
Pendelarm VF: **Normal**
Pendelarm VB: **Normal**

Bakaxel: **Single**
Centralsmörjning: **Ja**
Huv/plåtar: **OK**
Ram bak: **Normal**
Pendelarm HF: **Normal**
Pendelarm HB: **Normal**

Däck

Fram dimensioner: **710x26,5**

Bak dimensioner: **710x34**

Diesel Motor

Motor: **OK**
Adblue: **Finns**
Dieselvärmare: **Normal**

Kylsystem: **Normal**
Adblue: **Funkar**
Glykol: **Propylen**

Hydraulik

Täthet: **OK**

Hytt

Stol Typ: **3000**
Kranspakar: **Normal**
Driftsuppföring: **Ja**
Arbetsbelysning: **Led**
Solgardiner: **Normal**
Dataklave: **500 mm**

Stol Skick: **Normal**
Mätssystem: **Dasa forester**
GIS System: **Ja**
Aircondition: **Normal**
Radio: **CD/ Bluetooth**
Backkamera: **Nej**

Kran

Kran huvudbom: **Normal**
Längd (cm): **1100**
Vridhus: **Normal**

Modell: **260**
Kran vipp: **Normal**
Rotatorlänk: **Standard, Bra**

Rotator: **Normal**

Kran utskjut: **Normal**

Aggregat

Märke: **Log max**
Modellår: **2019**
Täthet: **OK**
Knivar: **Normal**
Färgmärkning: **Ja**
Sågenhet: **JPS**

Modell: **5000VPT**
Skick: **Normal**
Flerträdshantering: **Ja**
Matarvalsar: **Stål**
Stubbehandling: **Ja**

Band

Slirskydd Bak: **Other**

Band Fram: **Finns ej**